SONY

5-056-576-**52**(1)

Wireless Speaker

Reference Guide
Panduan Rujukan
參考指南

Panduan Referensi
คู่มืออ้างอิง

ULT TOWER 10

Model: YY7857E

START

https://rd1.sony.net/help/speaker/7857/h_zz/

©2024 Sony Corporation
Printed in China
https://www.sony.net/

* 5 0 5 6 5 7 6 5 2 * (1)

English

Wireless Speaker

Model: YY7857E

The term "product" in this document refers to the unit or its accessories.

CAUTION
Risk of explosion if battery is replaced by an incorrect type.
Dispose of used batteries according to local rules and regulations.

CAUTION
Do not cover ventilation openings.
This unit is not intended to be used on soft surfaces (like bedding, blankets etc.).

The nameplate and important information concerning safety are attached in the following locations:
- the inner surface of the cap on the rear side of the unit
- the back of the battery case inside the microphone

Do not install the product in a confined space, such as a bookcase or built-in cabinet.

Install the unit so that the power cord can be unplugged from the wall socket immediately in the event of trouble.

The unit is not disconnected from the AC power source (mains) as long as it is connected to the wall outlet, even if the unit itself has been turned off.

Do not expose the batteries (battery pack or batteries installed) to excessive heat, such as sunshine, fire or the like, for a long time.

To reduce the risk of fire, do not cover the ventilation opening of the unit with newspapers, tablecloths, curtains, etc. Do not expose the unit to naked flame sources (for example, lighted candles).

To reduce the risk of fire or electric shock, do not expose this product to dripping or splashing, and do not place objects filled with liquids, such as vases, on the product.

This unit has been tested and found to comply with the limits set out in the EMC regulation using a connection cable shorter than 3 m.

Reduction in the Use of Hazardous Substances in Electrical & Electronic Equipment (Applicable in Republic of India)
This product and its components, consumables, parts or spares comply with the hazardous substances restriction of India's E-Waste (Management) Rules. The maximum allowable concentrations of the restricted substances are 0.1% by weight in homogenous materials for Lead, Mercury, Hexavalent Chromium, Polybrominated Biphenyls (PBB) and Polybrominated Diphenyl Ethers (PBDE), and 0.01% by weight in homogenous materials for Cadmium, except for the exemptions specified in Schedule II of the aforesaid Rules.

This product must be installed and operated with at least 20 cm separation between the radiating element and the human body (excluding extremities: hands, wrists, feet and ankles).

This product has magnet(s) which may interfere with pacemakers, programmable shunt valves for hydrocephalus treatment, or other medical devices. Do not place this product close to persons who use such medical devices. Consult your doctor before using this product if you use any such medical device.

Inserting the USB plug or AC plug while it is wet may cause a short circuit due to foreign matter or liquid (tap water, seawater, soft drinks, etc.) getting on the main unit or charging cable.
This may cause malfunctions or abnormal overheating.
Never insert the USB plug or AC plug while the main unit or charging cable is wet.

The unit is not waterproof. If water or foreign matter enters the unit, it may result in fire or electric shock. If water or foreign matter enters the unit, stop use immediately and consult your nearest Sony dealer. In particular, be careful in the following cases.
- When using the unit near a sink or liquid container
  Be careful that the unit does not fall into a sink or container filled with water.
- When using the unit in the rain or snow, or in humid locations
- When using the unit while you are perspiring
  If you touch the unit with wet hands, the unit may get wet.

Licenses
- This product contains software that Sony uses under a licensing agreement with the owner of its copyright. We are obligated to announce the contents of the agreement to customers under requirement by the owner of copyright for the software. Please access the following URL and read the contents of the license.
  https://rd1.sony.net/help/speaker/sl/24/
- This product is protected by certain intellectual property rights of Microsoft Corporation. Use or distribution of such technology outside of this product is prohibited without a license from Microsoft or an authorized Microsoft subsidiary.
- Services offered by third parties may be changed, suspended, or terminated without prior notice. Sony does not bear any responsibility in these sorts of situations.

Precautions

On the power cord
- The supplied AC power cord (mains lead) is designed exclusively for this unit. It should not be used in combination with any other devices.
- Completely disconnect the AC power cord (mains lead) from the AC outlet (mains) if it is not going to be used for an extended period of time. When unplugging the AC power cord (mains lead), always grip the plug. Never pull the cord itself.

On placement
- To eliminate the risk of malfunctions, avoid the following locations when placing or leaving this unit.
  - A place subject to high temperatures, such as under direct sunlight or lighting equipment, near a heat source, or in a sauna
  - Inside a vehicle with the windows closed (especially in summertime)
  - A place exposed to hot air, such as from a hair dryer
- Place this unit on a flat, level surface. When placed on a sloped surface, the unit may fall over or fall off the surface due to its own vibration, resulting in injuries, malfunctions, or performance degradation.
- This unit is not anti-magnetic. Keep objects susceptible to magnetism (recorded tapes, watches, cash cards and credit cards with magnetic coding, etc.) away from the unit. When you carry around the unit, keep this in mind as well.

How to care for the unit
You can use the unit more comfortably and for a longer period of time by following the maintenance procedure below.
- If the surface becomes dirty, wipe the surface using a soft, dry cloth or a cloth soaked in water or lukewarm water and wrung well. Depending on the type of dirt, it may not be possible to remove it.

Note
- If the surface of the unit gets dirty, do not use detergent, thinner, benzine, alcohol, etc. to clean the unit.

Notes on batteries
- Do not mix an old battery with a new one or mix different type of batteries.
- When you are not going to use the unit for a long time, remove the batteries to avoid damage from battery leakage and corrosion.
- Check if the batteries are inserted in the correct orientation (+ and -) when the wireless microphone does not turn on after battery replacement.
- Batteries have a recommended use-by date for proper use. When using expired batteries, battery life will be extremely short. Check the use-by date on the batteries and if they are expired, replace them with new ones.

Other notes
- If your skin remains in contact with the handle for a long time while the light is turned on, there is a risk of low-temperature burns. To carry a speaker while it is powered on, turn the light (lighting function) off.
- Place the unit in a location with adequate ventilation to prevent heat buildup and prolong the life of the unit.
- Do not splash water onto this product and the supplied accessories. Those are not waterproof.
- Should any solid object or liquid fall into the unit, unplug the unit and have it checked by qualified personnel before operating it any further.
- Water resistant performance is improved by the flat top structure of the unit, but this is not guaranteed for all the situations.
- If you accidentally splash liquid on the unit, wipe it off with a dry cloth immediately.
- The cap plays a very important role in maintenance of the water resistant performance. When using the unit, make sure that the cap is closed completely.

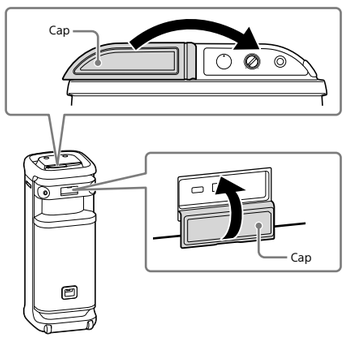

- Put your fingertip directly onto the touch sensor for operations.
- Do not operate the touch sensor with a wet hand to avoid a malfunction.
- When the unit's light seems bright or glaring, turn up the room lights or turn off the lighting function.
- If sand or dust adheres to the caster wheels' axles, or grass or lint gets wrapped around them, the caster wheels may malfunction.
- If you have any questions or problems concerning this unit that are not covered in this manual, please consult your nearest Sony dealer.

Trademarks
- Microsoft and Windows are registered trademarks or trademarks of Microsoft Corporation in the United States and/or other countries.
- The BLUETOOTH® word mark and logos are registered trademarks owned by Bluetooth SIG, Inc. and any use of such marks by Sony Group Corporation and its subsidiaries is under license.
- LDAC and LDAC logo are trademarks of Sony Group Corporation or its affiliates.

All other trademarks and registered trademarks are trademarks or registered trademarks of their respective holders. In this manual, ™ and ® marks are not specified.

Specifications

▶Wireless Speaker (YY7857E)

Communication Specification
Frequency band
BLUETOOTH®: 2.4 GHz band (2.400 0 GHz - 2.483 5 GHz)
Wireless microphone section: 2.4 GHz band (2.400 0 GHz - 2.483 5 GHz)

General
Inputs
- Type A USB port: Supported USB Device (Mass Storage Class)
- AUDIO IN jack (Φ 3.5 mm)
- OPTICAL IN connector (PCM)
- MIC/GUITAR jack (Φ 6.3 mm)

DC OUT
Type A USB port (for charging the battery of a connected device) (DC 5 V/MAX. 1.5 A)
Power
AC 120 V - 240 V, 50/60 Hz
Power consumption
Approx. 139 W
Standby power consumption
When BLUETOOTH standby mode is set to on: 2.0 W or less
When BLUETOOTH standby mode is set to off: 0.3 W or less
Operating temperatures
–5 °C - 40 °C
Dimensions (including projecting parts and controls)
Approx. 418 mm × 1 106 mm × 428 mm (w/h/d)
Mass
Approx. 29 kg

▶Wireless microphone (YY7860E)

Communication specification
Frequency band
2.4 GHz band (2.400 0 GHz - 2.483 5 GHz)

Microphone
Type
Dynamic
Directivity
Uni directional
Effective frequency range
50 Hz - 15 000 Hz

General
Power
3 V DC, two LR6 (size AA) alkaline batteries
Power consumption
Approx. 0.2 W
Battery life
Approx. 25 hours*1
Operating temperatures
–5 °C - 40 °C
Dimensions (including projecting parts and controls)
Approx. 50 mm × 233 mm × 50 mm (w/h/d)
Mass (including battery)
Approx. 280 g

Included items*2
Wireless Speaker (1)
AC power cord (mains lead) (1)
Optical digital cable (optical rectangular plug ⟷ optical rectangular plug) (1)
Wireless microphone (1)
LR6 (size AA) alkaline battery (2)
Documents (1 set)

*1 The actual battery life may differ from the listed time due to the surrounding temperature and usage conditions, and the type and manufacturer of the batteries.
*2 The number of included items differs depending on your country/region.

Design and specifications are subject to change without notice.

Bahasa Melayu

Pembesar Suara Tanpa Wayar

Model: YY7857E

Istilah "produk" dalam dokumen ini merujuk kepada unit atau aksesorinya.

AWAS
Risiko berlaku letupan jika bateri digantikan dengan jenis bateri yang salah.
Lupuskan bateri terpakai mengikut undang-undang dan peraturan tempatan.

AWAS
Jangan tutup bukaan pengalihan udara.
Unit ini tidak bertujuan untuk digunakan pada permukaan yang lembut (seperti peralatan tempat tidur, selimut, dll.).

Plat nama dan maklumat penting berkaitan keselamatan ditampal di lokasi yang berikut:
- permukaan dalaman penutupnya di bahagian belakang unit
- di bahagian belakang bekas bateri di dalam mikrofon

Jangan pasangkan produk di dalam ruang yang terkurung seperti almari buku atau kabinet terbina dalam.

Pasang unit dalam keadaan kord kuasa boleh dicabut palamnya daripada soket dengan serta-merta sekiranya berlaku masalah.

Unit tidak diputuskan sambungan daripada sumber kuasa AC (sesalur kuasa) selagi ia disambungkan ke saluran keluar dinding, walaupun unit itu sendiri telah dimatikan.

Jangan dedahkan bateri (pek bateri atau bateri yang dipasang) kepada haba berlebihan, seperti cahaya matahari, api atau seumpamanya untuk jangka masa yang lama.

Untuk mengurangkan risiko kebakaran, jangan tutup bukaan pengalihan udara unit dengan akhbar, alas meja, langsir, dsb. Jangan dedahkan unit kepada sumber nyalaan terdedah (contohnya, lilin yang dinyalakan).

Untuk mengurangkan risiko kebakaran atau kejutan elektrik, jangan biarkan produk ini terdedah kepada titisan atau percikan air dan jangan letakkan objek yang berisi air, seperti pasu, di atas produk.

Unit telah diuji dan didapati mematuhi had yang ditetapkan dalam peraturan EMC menggunakan kabel sambungan yang lebih pendek daripada 3 m.

Produk ini mempunyai magnet yang mungkin mengganggu perentak jantung, injap pintasan boleh program untuk rawatan hidrosefalus atau alat perubatan lain. Jangan letak produk berdekatan orang yang menggunakan alat peranti yang dinyatakan. Dapatkan nasihat doktor sebelum menggunakan produk ini jika anda menggunakan sebarang alat perubatan tersebut.

Menyisipkan palam USB atau palam AC ketika ia basah boleh menyebabkan litar pintas disebabkan bendasing atau cecair (air paip, air laut, minuman ringan, dll.) terkena unit utama atau kabel pengecas. Ini boleh menyebabkan pincang tugas atau pemanasan lampau yang luar biasa.
Jangan sekali-kali menyisipkan palam USB atau palam AC apabila unit utama atau kabel pengecas basah.

Unit ini tidak kalis air. Jika air atau benda asing memasuki unit, ia mungkin menyebabkan kebakaran atau kejutan elektrik. Jika air atau benda asing memasuki unit, hentikan penggunaan dengan serta-merta dan rujuk pengedar Sony anda yang terdekat. Khususnya, berhati-hati dalam keadaan berikut.
- Apabila menggunakan unit berdekatan sink atau bekas cecair
  Berhati-hati agar unit tidak jatuh ke dalam sink atau bekas yang dipenuhi air.
- Apabila menggunakan unit semasa hujan atau salji, atau di lokasi yang lembap
- Apabila menggunakan unit ketika anda berpeluh
  Jika anda menyentuh unit dengan tangan yang basah, unit mungkin menjadi basah.

Lesen
- Produk ini mengandungi perisian yang Sony gunakan di bawah perjanjian pelesenan dengan pemilik hak cipta perisian. Kami mempunyai komitmen untuk menjelaskan kandungan perjanjian kepada pelanggan sebagai syarat oleh pemilik hak cipta perisian. Sila akses URL berikut dan baca kandungan lesen.
  https://rd1.sony.net/help/speaker/sl/24/
- Produk ini dilindungi oleh hak harta intelek tertentu Microsoft Corporation. Penggunaan atau pengedaran teknologi tersebut di luar produk ini adalah dilarang tanpa lesen daripada Microsoft atau anak syarikat Microsoft yang dibenarkan.
- Perkhidmatan yang ditawarkan oleh pihak ketiga boleh ditukar, digantung atau ditamatkan tanpa notis terlebih dahulu. Sony tidak bertanggungjawab ke atas situasi seperti ini.

Langkah berjaga-jaga

Tentang kord kuasa
- Kord kuasa AC yang dibekalkan direka khas secara eksklusif untuk unit ini. Kord kuasa tersebut tidak seharusnya digunakan bersama mana-mana peranti yang lain.
- Tanggalkan terus kord kuasa AC dari soket AC (utama) jika kord kuasa AC tersebut tidak akan digunakan untuk tempoh masa yang lama. Apabila mencabut palam kord kuasa AC, sentiasa genggam palam tersebut. Jangan sekali-kali menarik kord tersebut.

Tentang peletakan
- Untuk menghapuskan risiko kerosakan, elakkan dari lokasi berikut apabila meletakkan atau meninggalkan unit ini.
  - Sebuah tempat yang terdedah pada suhu yang tinggi, seperti di bawah cahaya matahari langsung atau peralatan pencahayaan, berhampiran sumber haba, atau dalam sauna
  - Di dalam kenderaan dengan tingkap tertutup (terutama pada musim panas)
  - Tempat yang terdedah kepada udara panas, seperti dari pengering rambut
- Letakkan unit ini di atas permukaan yang rata dan mendatar. Apabila diletakkan di permukaan yang landai, unit mungkin boleh terjatuh atau jatuh dari permukaan disebabkan getarannya sendiri, mengakibatkan kecederaan, kerosakan, atau penurunan prestasi.
- Unit ini bukan anti-magnetik. Jauhkan objek daripada daya mudah terdedah kepada tarikan magnet (pita rakaman, jam tangan, kad tunai dan kad kredit dengan pengekodan magnet, dll.) jauh dari unit. Semasa anda membawa unit, ingati ini juga.

Cara penjagaan unit
Anda boleh menggunakan unit dengan lebih selesa dan untuk tempoh masa yang lebih lama dengan mengikuti prosedur penyelenggaraan di bawah.
- Sekiranya permukaan menjadi kotor, lap permukaan menggunakan kain lembut, kering atau kain yang direndam di dalam air atau air suam dan perah dengan betul-betul. Bergantung pada jenis kotoran, mungkin kotoran tidak dapat ditanggalkan.

Nota
- Sekiranya permukaan unit menjadi kotor, jangan gunakan bahan pencuci, pencair, benzin, alkohol, dan lain-lain untuk membersihkan unit tersebut.

Makluman tentang bateri
- Jangan campurkan bateri lama dengan bateri baharu atau campurkan bateri yang berlainan jenis.
- Jika anda tidak menggunakan unit ini untuk tempoh masa yang lama, keluarkan bateri bagi mengelakkan kerosakan akibat kebocoran dan pengakisan bateri.
- Periksa sama ada bateri dimasukkan dalam orientasi yang betul (+ dan -) apabila mikrofon wayarles tidak dapat dihidupkan selepas bateri digantikan.
- Bateri mempunyai tarikh akhir penggunaan yang disyorkan. Apabila menggunakan bateri yang tamat tempoh, hayat bateri akan menjadi amat singkat. Periksa tarikh akhir penggunaan pada bateri tersebut dan jika bateri tersebut telah tamat tempoh, gantikan dengan bateri yang baharu.

Catatan lain
- Jika kulit anda kekal bersentuhan dengan pemegang untuk masa yang lama semasa cahaya dihidupkan, terdapat risiko luka bakar suhu rendah. Untuk membawa pembesar suara semasa ia dihidupkan, matikan (fungsi pencahayaan).
- Letakkan unit di lokasi dengan pengudaraan yang mencukupi untuk mengelakkan pembentukan haba dan memanjangkan hayat unit tersebut.
- Jangan percikkan air pada produk ini dan aksesori yang dibekalkan. Produk dan aksesori yang dibekalkan bukan kalis air.
- Sekiranya sebarang objek pepejal atau cecair termasuk dalam unit tersebut, cabut palam unit, dan hantar kepada kakitangan yang berkelayakan untuk diperiksa sebelum mengendalikan semula.
- Prestasi kalis air dipertingkatkan oleh struktur atas rata unit, tetapi prestasi ini tidak dijamin untuk semua situasi.
- Jika anda secara tidak sengaja tersimbah cecair pada unit, lapkan cecair tersebut dengan kain kering dengan segera.
- Penutupnya memainkan peranan yang sangat penting dalam mengekalkan prestasi kalis air. Apabila menggunakan unit tersebut, pastikan penutup tersebut ditutup sepenuhnya.

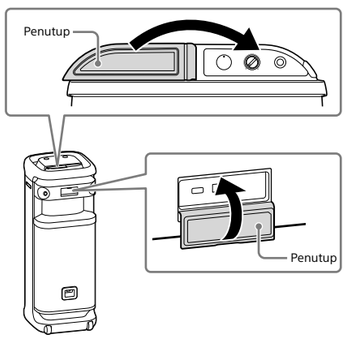

- Letakkan hujung jari anda terus ke atas pengesan sentuhan bagi operasi.
- Jangan operasikan pengesan sentuhan dengan tangan yang basah untuk mengelakkan pincang tugas.
- Apabila cahaya unit kelihatan terang atau silau, tingkatkan kecerahan lampu bilik atau tutup fungsi pencahayaan.
- Jika pasir atau habuk melekat pada gandar roda dwipaksi, atau rumput atau serabut terbelit di sekeliling roda tersebut, roda dwipaksi mungkin tidak berfungsi.
- Jika anda mempunyai sebarang soalan atau masalah berkenaan unit ini yang tidak dilindungi dalam panduan ini, sila rujuk pengedar Sony terdekat anda.

Tanda dagangan
- Microsoft dan Windows ialah tanda dagangan atau tanda dagangan berdaftar Microsoft Corporation di Amerika Syarikat dan/atau negara lain.
- Tanda kata dan logo BLUETOOTH® ialah tanda dagang berdaftar yang dimiliki oleh Bluetooth SIG, Inc. dan apa-apa penggunaan tanda sedemikian oleh Sony Group Corporation dan subsidiarinya adalah dengan lesen.
- LDAC dan logo LDAC ialah tanda dagangan Sony Group Corporation atau anggota gabungannya.

Semua tanda dagangan dan tanda dagangan berdaftar yang lain ialah tanda dagangan atau tanda dagangan berdaftar bagi pemegang masing-masing. Dalam manual ini, tanda ™ dan ® tidak ditentukan.

Spesifikasi

▶Pembesar Suara Tanpa Wayar (YY7857E)

Spesifikasi komunikasi
Jalur frekuensi
BLUETOOTH®: Jalur 2.4 GHz (2.400 0 GHz - 2.483 5 GHz)
Bahagian mikrofon wayarles: Jalur 2.4 GHz (2.400 0 GHz - 2.483 5 GHz)

Am
Input
- Port USB Jenis A: Peranti USB Disokong (Kelas Penyimpanan Massa)
- Jek AUDIO IN (Φ 3.5 mm)
- Penyambung OPTICAL IN (PCM)
- Jek MIC/GUITAR (Φ 6.3 mm)

DC OUT
Port USB Jenis A (untuk mengecas bateri peranti yang bersambung) (DC 5 V/MAKS. 1.5 A)
Kuasa
AC 120 V - 240 V, 50/60 Hz
Penggunaan kuasa
Kira-kira 139 W
Penggunaan kuasa tunggu sedia
Apabila mod tunggu sedia BLUETOOTH disetkan kepada hidup: 2.0 W atau kurang
Apabila mod tunggu sedia BLUETOOTH disetkan kepada mati: 0.3 W atau kurang
Suhu operasi
–5 °C - 40 °C
Dimensi (termasuk mengunjurkan bahagian dan kawalan)
Kira-kira 418 mm × 1 106 mm × 428 mm (l/t/d)
Massa
Kira-kira 29 kg

▶Mikrofon wayarles (YY7860E)

Spesifikasi komunikasi
Jalur frekuensi
Jalur 2.4 GHz (2.400 0 GHz - 2.483 5 GHz)

Mikrofon
Jenis
Dinamik
Keterarahan
Searah
Julat frekuensi berkesan
50 Hz - 15 000 Hz

Am
Kuasa
3 V DC, dua bateri alkali LR6 (saiz AA)
Penggunaan kuasa
Kira-kira 0.2 W
Hayat bateri
Kira-kira 25 jam*1
Suhu operasi
–5 °C - 40 °C
Dimensi (termasuk mengunjurkan bahagian dan kawalan)
Kira-kira 50 mm × 233 mm × 50 mm (l/t/d)
Massa (termasuk bateri)
Kira-kira 280 g

Item disertakan*2
Pembesar Suara Tanpa Wayar (1)
Kord kuasa AC (1)
Kabel digital optik (palam segi empat tepat optik ⟷ palam segi empat tepat optik) (1)
Mikrofon wayarles (1)
Bateri alkali LR6 (saiz AA) (2)
Dokumen (1 set)

*1 Hayat sebenar bateri tersebut mungkin berbeza daripada masa yang disenaraikan disebabkan oleh keadaan suhu persekitaran dan penggunaan serta jenis dan pengeluar bateri tersebut.
*2 Bilangan item yang disertakan berbeza bergantung kepada negara/wilayah anda.

Rekabentuk dan spesifikasi adalah tertakluk kepada perubahan tanpa notis.

繁體中文

無線喇叭

型號: YY7857E

本文件中的用語"產品"是指裝置或其配件。

注意
如果電池更換類型不正確，會有爆炸的危險。
請按照當地法規和規則處理廢舊電池。

注意
切勿遮蔽通風口。
本裝置不可在柔軟的表面（例如床具、毛毯等等）上使用。

銘板和有關安全的重要資訊位於下列位置：
- 本產品背面保護蓋的內側
- 在麥克風內部電池盒的背面

請勿將本產品安裝於密閉的空間內，例如書架或內建的櫥櫃內。

安裝本裝置，以便在發生故障時可以立即從牆壁插座拔除電源線。

只要將本裝置連接至牆壁插座，即使處於關閉狀態，也不會斷開本裝置與 AC 主電源的連接。

請勿將電池（電池組或已安裝的電池）長時間暴露於過熱的環境，例如陽光、火源等等。

為減少起火的危險，請勿用報紙、桌布、窗簾等遮蔽本裝置的通風口。請勿將本裝置暴露於明火（例如，點燃的蠟燭）。

為減少火災或電擊的危險，請勿將本產品放置於滴水或濺水之處，也請勿在本產品上放置裝有液體的物品，例如花瓶。

經測試，本裝置符合 EMC 規定中使用 3 m 以下連接線的限制。

本產品有磁力，可能會干擾心律調節器、用於腦積水治療的可調式引流閥或其他醫療器材。請勿將本產品放在此類醫療器材使用者的附近。如果您使用任何此類醫療器材，請在使用本產品前諮詢您的醫生。

插入濕的 USB 插頭或 AC 插頭可能會因異物或液體（自來水、海水、汽水等）進入主機或充電線而導致短路。這可能導致故障或異常發熱。
當主機或充電線潮濕時，切勿插入 USB 插頭或 AC 插頭。

本裝置不防水。如果水或異物進入本裝置，可能發生火災或電擊。如果水或異物進入本裝置，請立即停止使用，並詢問鄰近的 Sony 經銷商。請特別小心下列情況。
- 在水槽或液體容器附近使用本裝置時
  請小心勿使本裝置掉入裝有水的水槽或容器中。
- 在雨中或雪中使用，或在潮濕的地方使用時
- 在您流汗時使用本裝置時
  如果您以潮濕的手觸碰本裝置，本裝置可能會受潮。

關授權
- 本產品包含 Sony 依據其與軟體著作權所有人簽訂的授權合約而使用的軟體。我們依據軟體著作權所有人的要求，必須向客戶宣佈合約的內容。請存取下列 URL 並閱讀授權內容。
  https://rd1.sony.net/help/speaker/sl/24/
- 本產品受 Microsoft Corporation 的某些智慧財產權保護。未經 Microsoft 或授權 Microsoft 子公司許可，禁止在本產品外使用或發行該技術。
- 第三方所提供的服務可能在未事先告知的情況下變更、暫停或終止。對於此類情況，Sony 概不負責。

注意事項

電源線上
- 隨附的交流電源線專為本產品設計。不得將其與任何其他裝置搭配使用。
- 如果很長一段時間不使用，請將交流電源線從交流電源插座徹底拔下來。請握住插頭拔掉交流電源線。千萬不要直接拉扯電線。

放置注意事項
- 為避免發生故障，請避免將本產品置於下列位置。
  - 受到陽光直射或照明設備照射、靠近熱源或三溫暖等高溫的地方
  - 車窗關閉的車內（尤其是夏天時）
  - 接觸到熱氣的地點，例如吹風機
- 將本產品放在平坦表面上。放在傾斜表面上時，本產品可能因本身震動而傾倒或掉落，而造成受傷、故障或性能變差。
- 本產品非防磁喇叭。請將易受磁力影響的物體（錄音帶、手錶、金融卡及磁條信用卡等）遠離本產品。隨身攜帶喇叭時，也請注意本事項。

如何保養本產品
如果遵照下列保養程序，本產品使用起來會更舒適，壽命也會更長。
- 如果表面骯髒，請使用柔軟乾布或是浸泡過水或溫水並確實擰乾的清潔布進行擦拭。根據髒汙類型，可能無法將其清除。

註
- 如果產品表面變髒，請勿使用清潔劑、稀釋劑、苯、酒精等清潔產品。

電池相關注意事項
- 請勿混用新舊電池或不同類型的電池。
- 如果將很長一段時間不使用本產品，請將電池取出來，以免電池漏液和腐蝕造成損害。
- 在更換電池後，如果無線麥克風不開啟，請檢查電池插入的方向（+和 – ）是否正確。
- 電池有推薦的使用日期，以確保妥善使用。在使用過期電池時，電池壽命將急劇縮短。查看電池上的使用日期；如已過期，請更換為新電池。

其他注意事項
- 如果在燈光開啟時皮膚長時間與握把接觸，可能有低溫燙傷的風險。若要在電源開啟時攜帶喇叭，請將燈光（燈光功能）關閉。
- 將本產品放在通風良好之處，以防熱量聚集，這樣可以延長本產品的使用壽命。
- 請勿讓水潑濺到本產品和隨附的配件上。它們均不防水。
- 萬一有任何固體或液體進入產品中，請將產品的電源插頭拔掉，並且交給合格的工作人員檢查過之後再使用。
- 產品的平頂結構提高了其防水性能，但這並不能保證在任何情況下均如此。
- 如果不慎將液體濺在產品上，請立即用乾布擦去。
- 保護蓋在維持防水效能方面具有非常重要的作用。使用本產品時，請確保保護蓋完全關緊。

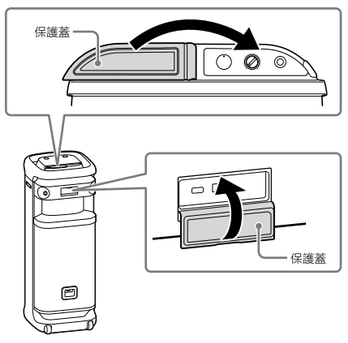

- 請將手指直接放在觸控感測器上進行操作。
- 請勿濕手操作觸控感測器，以免造成故障。
- 當裝置燈光過亮或太耀眼時，請調高室內照明或關閉燈光功能。
- 如果沙子或灰塵附著在腳輪軸上，或者有草或絨毛纏繞在其周圍，則腳輪可能出現故障。
- 如果您對本產品有任何本手冊未涵蓋的疑問或問題，請就近諮詢 Sony 經銷商。

商標
- Microsoft 和 Windows 是 Microsoft Corporation 在美國和/或其他國家/地區的註冊商標或商標。
- BLUETOOTH® 字樣與商標為 Bluetooth SIG, Inc. 所擁有的註冊商標；Sony Group Corporation 及其子公司針對此類標示的使用已獲得授權。
- LDAC 和 LDAC 標誌是 Sony Group Corporation 或其附屬公司的商標。

所有其他商標與註冊商標是其相關所有者的商標或註冊商標。在本手冊中，未標明 ™ 與 ® 標誌。

規格

▶無線喇叭 (YY7857E)

通訊規格

頻率波段
BLUETOOTH®：2.4 GHz波段（2.400 0 GHz – 2.483 5 GHz）
無線麥克風部分：2.4 GHz波段（2.400 0 GHz – 2.483 5 GHz）

一般

輸入
- Type A USB連接埠：支援的USB裝置（Mass Storage Class）
- AUDIO IN插孔（Φ 3.5 mm）
- OPTICAL IN接頭（PCM）
- MIC/GUITAR插孔（Φ 6.3 mm）

DC OUT
Type A USB連接埠（用於為連接裝置的電池充電）（DC 5 V/最大 1.5 A）

電源
AC 120 V – 240 V，50/60 Hz

耗電量
約139 W

待機耗電量
BLUETOOTH待機模式設定為開時：2.0 W 以下
BLUETOOTH待機模式設定為關時：0.3 W 以下

工作溫度
– 5 ℃ – 40 ℃

尺寸（包含突出部分和控制器）
約418 mm × 1 106 mm × 428 mm（寬/高/深）

質量
約29 kg

▶無線麥克風 (YY7860E)

通訊規格

頻率波段
2.4 GHz波段（2.400 0 GHz – 2.483 5 GHz）

麥克風

類型
動態

指向性
單向

有效頻率範圍
50 Hz – 15 000 Hz

一般

電源
3 V DC，兩節LR6（AA型）鹼性電池

耗電量
約0.2 W

電池壽命
約25小時*1

工作溫度
– 5 ℃ – 40 ℃

尺寸（包含突出部分和控制器）
約50 mm × 233 mm × 50 mm（寬/高/深）

質量（含電池）
約280 g

隨附物品*2

無線喇叭（1）
交流電源線（1）
光學數位纜線（光學矩形插頭 ⟷ 光學矩形插頭）（1）
無線麥克風（1）
LR6（AA型）鹼性電池（2）
文件（1組）

*1 受環境溫度和使用條件，以及電池類型和製造商等因素影響，電池的實際壽命可能與列出的時間不同。
*2 隨附物品的數量根據所在國家/地區而有不同。

設計和規格若有變更，恕不另行通知。

Bahasa Indonesia | Speaker Nirkabel

Model: YY7857E

Istilah "produk" dalam dokumen ini merujuk pada unit atau aksesorinya.

PERHATIAN
Risiko meledak jika baterai diganti dengan jenis yang salah.
Buang baterai bekas sesuai dengan peraturan dan regulasi setempat.

⚠
PERHATIAN
Jangan tutup lubang ventilasi.
Unit ini tidak dimaksudkan untuk digunakan pada permukaan lunak (seperti tempat tidur, selimut, dll.).

Pelat nama dan informasi penting yang terkait dengan keselamatan tercantum di bagian berikut:
- permukaan bagian dalam tutup di sisi belakang unit
- di belakang wadah baterai di dalam mikrofon

Jangan pasang produk dalam ruang yang terbatas, seperti rak buku atau kabinet internal.

Pasang unit sedemikian rupa sehingga kabel daya dapat segera dilepaskan dari stopkontak dinding apabila terjadi masalah.

Unit tidak terputus dari sumber daya AC (listrik) selama tersambung ke stopkontak dinding, meskipun unit tersebut telah dimatikan.

Jangan paparkan baterai (pak baterai atau baterai yang terpasang) pada panas yang berlebih, seperti sinar matahari, api, atau sejenisnya untuk waktu yang lama.

Untuk mengurangi risiko kebakaran, jangan tutup bukaan ventilasi unit dengan koran, taplak meja, tirai, dll. Jangan paparkan unit pada sumber api langsung (misalnya, lilin yang dinyalakan).

Untuk mengurangi risiko kebakaran atau sengatan listrik, jangan paparkan produk ini pada tetesan atau percikan air dan jangan tempatkan objek berisi cairan, seperti vas, di atas produk.

Unit ini telah diuji dan terbukti mematuhi batasan yang ditetapkan dalam peraturan EMC menggunakan kabel sambungan yang lebih pendek dari 3 m.

Produk ini mengandung magnet yang dapat mengganggu alat pacu jantung, katup shunt yang dapat diprogram untuk pengobatan hidrosefalus, atau alat medis lain. Jangan meletakkan produk ini di dekat orang yang menggunakan alat medis tersebut. Konsultasikan dengan dokter sebelum menggunakan produk ini jika Anda menggunakan alat medis tersebut.

Memasukkan steker USB atau steker AC saat basah dapat menyebabkan korsleting karena benda asing atau cairan (air keran, air laut, minuman ringan, dll.) masuk ke unit utama atau kabel pengisian daya. Hal ini dapat menyebabkan malafungsi atau panas berlebih yang tidak normal.
Jangan sekali-kali memasukkan steker USB atau steker AC saat unit utama atau kabel pengisian daya basah.

Unit tidak kedap air. Jika air atau benda asing masuk ke dalam unit, hal ini dapat menyebabkan kebakaran atau sengatan listrik. Jika air atau benda asing masuk ke dalam unit, segera hentikan penggunaan dan hubungi dealer Sony terdekat. Secara khusus, berhati-hatilah dalam kasus berikut.
- Saat menggunakan unit di dekat bak cuci atau wadah berisi cairan
  Berhati-hatilah agar unit tidak jatuh ke bak cuci atau wadah berisi air.
- Saat menggunakan unit ketika keadaan hujan atau salju, atau di lokasi lembap
- Saat menggunakan unit ketika Anda berkeringat
  Jika Anda menyentuh unit dengan tangan basah, unit dapat menjadi basah.

Lisensi
- Produk ini berisi perangkat lunak yang digunakan oleh Sony di bawah perjanjian lisensi dengan pemilik hak cipta. Kami berkewajiban untuk mengumumkan isi dari perjanjian tersebut kepada pelanggan di bawah persyaratan oleh pemilik hak cipta untuk perangkat lunak. Harap akses URL berikut dan baca isi dari lisensi tersebut.
  https://rd1.sony.net/help/speaker/sl/24/
- Produk ini dilindungi oleh hak kekayaan intelektual tertentu dari Microsoft Corporation. Dilarang menggunakan atau mendistribusikan teknologi tersebut di luar produk ini tanpa lisensi dari Microsoft atau anak perusahaan resmi Microsoft.
- Layanan yang ditawarkan oleh pihak ketiga dapat diubah, ditangguhkan, atau dihentikan tanpa pemberitahuan terlebih dahulu. Sony tidak bertanggung jawab dalam situasi seperti ini.

Tindakan pencegahan

Mengenai kabel daya
- Kabel daya AC yang disertakan dirancang secara khusus untuk unit ini. Kabel ini tidak boleh digunakan untuk perangkat lain.
- Cabut kabel daya AC sepenuhnya dari stopkontak AC jika tidak akan digunakan dalam jangka waktu lama. Saat mencabut kabel daya AC, selalu pegang bagian stekernya. Jangan menarik kabelnya.

Tentang penempatan
- Untuk menghilangkan risiko kerusakan, hindari lokasi berikut saat menempatkan atau meninggalkan unit ini.
  – Tempat yang bersuhu tinggi, seperti di bawah sinar matahari langsung atau peralatan penerangan, di dekat sumber panas, atau di sauna
  – Di dalam kendaraan dengan jendela tertutup (terutama di musim panas)
  – Tempat yang terpapar udara panas, misalnya dari alat pengering rambut
- Letakkan unit ini pada permukaan yang rata dan datar. Ketika ditempatkan pada permukaan yang miring, unit ini bisa jatuh atau meluncur dari permukaan karena getarannya sendiri, yang mengakibatkan cedera, kerusakan, atau penurunan kinerja.
- Unit ini tidak anti magnet. Jauhkan unit dari benda-benda yang rentan terhadap magnet (kaset, jam tangan, kartu cash, dan kartu kredit dengan kode magnetik, dll.) Saat Anda membawa-bawa unit tersebut, ingat juga hal ini.

Cara merawat unit
Anda dapat menggunakan unit dengan lebih nyaman dan untuk jangka waktu yang lebih lama dengan mengikuti prosedur pemeliharaan di bawah ini.
- Jika permukaannya menjadi kotor, usaplah dengan kain yang kering dan lembut, atau dengan kain yang direndam dalam air atau air hangat lalu diperas. Tergantung jenis kotorannya, mungkin saja kotoran tidak bisa dibersihkan.

Catatan
- Jika permukaan unit kotor, jangan gunakan detergen, tiner, bensin, alkohol, dll. untuk membersihkan unit.

Catatan tentang baterai
- Jangan mencampur baterai lama dengan baterai baru atau mencampur jenis baterai yang berbeda.
- Saat Anda tidak akan menggunakan unit dalam jangka waktu lama, keluarkan baterai untuk menghindari kerusakan akibat kebocoran baterai dan korosi.
- Pastikan baterai dimasukkan dengan arah yang benar (+ dan -) apabila mikrofon nirkabel tidak menyala setelah baterai diganti.
- Baterai memiliki tanggal habis pakai yang direkomendasikan agar dapat digunakan dengan benar. Apabila menggunakan baterai yang sudah kedaluwarsa, masa pakai baterai akan sangat singkat. Periksa tanggal habis pakai baterai dan jika sudah kedaluwarsa, ganti dengan yang baru.

Catatan lain
- Jika kulit Anda bersentuhan dengan bagian pegangan untuk waktu lama selama lampu menyala, Anda dapat menderita luka bakar suhu rendah. Untuk membawa speaker dalam keadaan dihidupkan, matikanlah lampunya (fungsi lampu).
- Tempatkan unit di lokasi yang memiliki ventilasi cukup untuk mencegah terkumpulnya panas dan untuk memperpanjang masa pakai unit.
- Jangan memercikkan air ke produk ini dan aksesori yang disertakan. Produk dan aksesorinya tidak tahan air.
- Jika ada benda padat atau cairan jatuh ke dalam unit, cabut steker unit dan mintalah agar produk diperiksa oleh petugas yang berkualifikasi sebelum mengoperasikannya lebih lanjut.
- Performa tahan air ditingkatkan oleh struktur atas yang datar pada unit, tetapi performa ini tidak dijamin untuk semua situasi.
- Jika Anda memercikkan cairan ke unit secara tidak sengaja, segera bersihkan menggunakan kain kering.
- Peran tutup sangat penting dalam menjaga performa tahan air. Ketika menggunakan unit, pastikan tutup terpasang rapat.

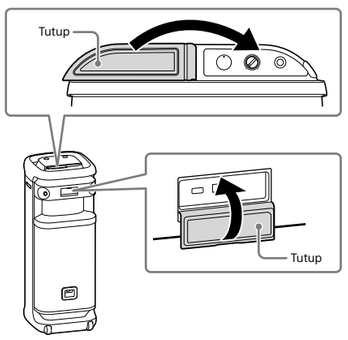

- Letakkan ujung jari Anda langsung di atas sensor sentuh untuk mengoperasikan.
- Jangan mengoperasikan sensor sentuh dengan tangan yang basah untuk mencegah kerusakan.
- Bila lampu unit ini terlihat terang atau menyilaukan, perterang cahaya lampu ruangan atau matikan fungsi lampu.
- Jika pasir atau debu menempel pada poros roda kastor, atau rumput atau serat melilitnya, maka roda kastor bisa tidak berfungsi.
- Jika Anda mempunyai pertanyaan atau masalah apa pun mengenai unit ini yang tidak tercakup dalam panduan ini, silakan berkonsultasi dengan dealer Sony terdekat.

Merek dagang
- Microsoft dan Windows adalah merek dagang terdaftar atau merek dagang Microsoft Corporation di Amerika Serikat dan/atau negara lain.
- Merek kata dan logo BLUETOOTH® adalah merek dagang terdaftar yang dimiliki oleh Bluetooth SIG, Inc. dan penggunaan tanda tersebut oleh Sony Group Corporation serta anak perusahaannya adalah berdasarkan lisensi.
- LDAC dan logo LDAC adalah merek dagang dari Sony Group Corporation atau afiliasinya.

Semua merek dagang dan merek dagang terdaftar lainnya adalah merek dagang atau merek dagang terdaftar dari pemiliknya masing-masing. Dalam manual ini, tanda ™ dan ® tidak ditentukan.

Spesifikasi

▶Speaker Nirkabel (YY7857E)

Spesifikasi komunikasi

Pita frekuensi
BLUETOOTH®: Pita 2,4 GHz (2,400 0 GHz - 2,483 5 GHz)
Bagian mikrofon nirkabel: Pita 2,4 GHz (2,400 0 GHz - 2,483 5 GHz)

Umum

Jack input
- Port Type A USB: Perangkat USB yang Didukung (Kelas Penyimpanan Massal)
- Jack AUDIO IN (Φ 3,5 mm)
- Konektor OPTICAL IN (PCM)
- Jack MIC/GUITAR (Φ 6,3 mm)

DC OUT
Port USB tipe A (untuk mengisi daya baterai perangkat yang terhubung) (DC 5 V/MAKS. 1,5 A)

Daya
AC 120 V - 240 V, 50/60 Hz

Konsumsi daya
Sekitar 139 W

Konsumsi daya ketika siaga
Ketika mode siaga BLUETOOTH dihidupkan: 2,0 W atau kurang
Ketika mode siaga BLUETOOTH dimatikan: 0,3 W atau kurang

Suhu operasi
–5 °C - 40 °C

Dimensi (termasuk kontrol dan bagian yang menonjol)
Sekitar 418 mm × 1 106 mm × 428 mm (l/t/p)

Berat
Sekitar 29 kg

▶Mikrofon nirkabel (YY7860E)

Spesifikasi komunikasi

Pita frekuensi
Pita 2,4 GHz (2,400 0 GHz - 2,483 5 GHz)

Mikrofon

Tipe
Dinamis

Direktivitas
Satu arah

Jangkauan frekuensi efektif
50 Hz - 15 000 Hz

Umum

Daya
3 V DC, dua baterai alkalin LR6 (ukuran AA)

Konsumsi daya
Sekitar 0,2 W

Masa pakai baterai
Kurang lebih 25 jam*1

Suhu operasi
–5 °C - 40 °C

Dimensi (termasuk kontrol dan bagian yang menonjol)
Sekitar 50 mm × 233 mm × 50 mm (l/t/p)

Berat (termasuk baterai)
Sekitar 280 g

Item yang disertakan*2

Speaker Nirkabel (1)
Kabel daya AC (2)
Kabel digital optik (steker persegi panjang optik ⟷ steker persegi panjang optik) (1)
Mikrofon nirkabel (1)
Baterai alkalin LR6 (ukuran AA) (2)
Dokumen (1 set)

Untuk pelanggan di Indonesia:
Gunakan kabel daya AC dengan bentuk steker pada gambar (A) dan bertanda SNI. Demi keselamatan, jangan gunakan bentuk steker pada gambar (B), karena tidak diperuntukkan untuk Indonesia.

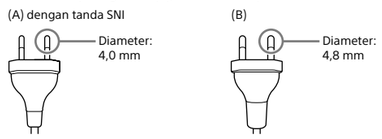

*1 Masa pakai baterai yang sebenarnya dapat berbeda dari waktu yang tercantum akibat suhu sekitar dan kondisi penggunaan, serta jenis dan produsen baterai.
*2 Jumlah item yang disertakan berbeda-beda, tergantung pada negara/wilayah Anda.

Desain dan spesifikasi dapat berubah tanpa pemberitahuan.

ภาษาไทย | ลำโพงไร้สาย

รุ่น: YY7857E

คำว่า "ผลิตภัณฑ์" ในเอกสารฉบับนี้หมายถึงตัวผลิตภัณฑ์หรืออุปกรณ์เสริม

ข้อควรระวัง
หากเปลี่ยนแบตเตอรี่ไม่ถูกชนิด อาจมีความเสี่ยงจากการระเบิดได้
ให้กำจัดแบตเตอรี่ที่ใช้แล้วตามกฎและข้อบังคับของท้องถิ่น

⚠
ข้อควรระวัง
อย่าคลุมช่องระบายอากาศ
ตัวเครื่องไม่ได้มีจุดประสงค์มาเพื่อใช้งานบนพื้นผิวที่อ่อนนุ่ม (เช่น บนเตียง ผ้าห้ม ฯลฯ)

ป้ายชื่อและข้อมูลสำคัญเกี่ยวกับความปลอดภัยติดอยู่ในตำแหน่งต่อไปนี้:
- พื้นผิวด้านในของฝาปิดด้านหลังของเครื่อง
- ที่ด้านหลังของกรอบแบตเตอรี่ด้านในของไมโครโฟน

ห้ามติดตั้งผลิตภัณฑ์ไว้ในพื้นที่อับอากาศ เช่น ตู้หนังสือหรือตู้แบบฝัง

ติดตั้งเครื่องไว้ในตำแหน่งที่คุณสามารถถอดสายไฟออกจากเต้ารับบนผนังได้ทันทีในกรณีที่เกิดปัญหา

เครื่องจะยังคงเชื่อมต่อกับแหล่งจ่ายไฟ AC (สายไฟ) อยู่ ตราบใดที่ยังเสียบสายไฟเข้ากับเต้ารับบนผนัง แม้ว่าจะปิดเครื่องอยู่ก็ตาม

ห้ามปล่อยให้แบตเตอรี่ (ก้อนแบตเตอรี่หรือแบตเตอรี่ที่ติดตั้งไว้ภายใน) สัมผัสกับความร้อนสูงจัด เช่น แสงแดด เปลวไฟ หรือความร้อนในลักษณะดังกล่าวเป็นเวลานาน

เพื่อลดความเสี่ยงจากไฟไหม้ ห้ามใช้หนังสือพิมพ์ ผ้าปูโต๊ะ ผ้าม่าน ฯลฯ ปิดช่องระบายอากาศของตัวเครื่อง และห้ามให้เครื่องสัมผัสกับแหล่งกำเนิดเปลวไฟที่ไม่มีสิ่งปิดคลุม (เช่น เทียนไขที่จุดไฟไว้)

เพื่อลดความเสี่ยงจากไฟไหม้หรือไฟฟ้าช็อต ห้ามวางผลิตภัณฑ์นี้ใกล้บริเวณที่มีน้ำหยดหรือสาด และห้ามวางวัตถุที่บรรจุของเหลว เช่น แจกัน ไว้บนผลิตภัณฑ์

อุปกรณ์นี้ได้รับการทดสอบและได้ผลว่าเป็นไปตามข้อจำกัดที่กำหนดไว้ในข้อบังคับ EMC โดยใช้สายไฟเชื่อมต่อที่สั้นกว่า 3 m.

ผลิตภัณฑ์นี้มีแม่เหล็กซึ่งอาจรบกวนเครื่องกระตุ้นไฟฟ้าหัวใจ วาล์วระบายจากโพรงสมองลงสู่ช่องท้องชนิดปรับแรงดันได้สำหรับการรักษาภาวะโพรงสมองคั่งน้ำ หรืออุปกรณ์ทางการแพทย์อื่น ๆ ห้ามวางผลิตภัณฑ์นี้ใกล้กับผู้ใช้อุปกรณ์ทางการแพทย์ดังกล่าว ปรึกษาแพทย์ก่อนใช้งานผลิตภัณฑ์นี้หากคุณใช้อุปกรณ์ทางการแพทย์ดังกล่าว

การเสียบปลั๊ก USB หรือ ปลั๊ก AC ที่เปียกชื้นอาจทำให้เกิดการลัดวงจรเนื่องจากมีสิ่งแปลกปลอมหรือของเหลว (น้ำ ประปา น้ำทะเล เครื่องดื่ม ฯลฯ) เข้าสู่ตัวเครื่องหรือสายชาร์จได้
กรณีดังกล่าวอาจทำให้เกิดความผิดปกติในการทำงานหรือความร้อนสูงผิดปกติ
ห้ามเสียบปลั๊ก USB หรือปลั๊ก AC เมื่อตัวเครื่องหรือสายชาร์จเปียก

ผลิตภัณฑ์นี้ไม่ได้กันน้ำ หากมีน้ำหรือสิ่งแปลกปลอมเข้าสู่ผลิตภัณฑ์ อาจส่งผลให้เกิดไฟไหม้หรือไฟฟ้าดูดได้ หากมีน้ำหรือสิ่งแปลกปลอมเข้าสู่ผลิตภัณฑ์ ให้หยุดใช้ทันทีและปรึกษาตัวแทนของ Sony ที่ใกล้ที่สุด โดยเฉพาะอย่างยิ่ง ให้ใช้ความระมัดระวังในกรณีต่อไปนี้
- เมื่อใช้ผลิตภัณฑ์ใกล้ๆ ซิงค์น้ำหรือภาชนะของเหลว
  โปรดระมัดระวังไม่ให้ผลิตภัณฑ์ตกลงไปในซิงค์หรือภาชนะที่มีน้ำ
- เมื่อใช้ผลิตภัณฑ์ในบริเวณที่มีฝนหรือหิมะตก หรือบริเวณที่มีความชื้น
- เมื่อใช้ผลิตภัณฑ์ในระหว่างที่คุณมีเหงื่อออก
  หากคุณสัมผัสผลิตภัณฑ์ด้วยมือที่เปียก อาจจะทำให้ผลิตภัณฑ์เปียกได้

ใบอนุญาต
- ผลิตภัณฑ์นี้มีซอฟต์แวร์ที่ Sony ใช้ภายใต้ข้อตกลงอนุญาตให้ใช้สิทธิ์ร่วมกับเจ้าของลิขสิทธิ์ เรามีภาระหน้าที่ในการประกาศให้ลูกค้าภายใต้ข้อกำหนดของเจ้าของลิขสิทธิ์ซอฟต์แวร์ทราบถึงเนื้อหาของข้อตกลง โปรดไปที่ URL ต่อไปนี้และอ่านเนื้อหาของใบอนุญาต
  https://rd1.sony.net/help/speaker/sl/24/
- ผลิตภัณฑ์นี้ได้รับการคุ้มครองตามสิทธิของทรัพย์สินทางปัญญาที่กำหนดของ Microsoft Corporation ห้ามมิให้ใช้งานหรือแจกจ่ายเทคโนโลยีดังกล่าวนอกเหนือผลิตภัณฑ์นี้โดยไม่มีใบอนุญาตจาก Microsoft หรือบริษัทในเครือที่ได้รับอนุญาตของ Microsoft
- บริการที่จัดหาโดยผู้ให้บริการภายนอกอาจมีการเปลี่ยนแปลง ระงับ หรือยุติได้โดยไม่ต้องแจ้งให้ทราบล่วงหน้า Sony มิอาจรับผิดชอบต่อกรณีต่างๆ ดังกล่าว

การป้องกันไว้ก่อน

เกี่ยวกับสายไฟฟ้า
- สายไฟ AC ที่ให้มาได้รับการออกแบบขึ้นเป็นพิเศษสำหรับเครื่องนี้ ไม่ควรใช้สายไฟนี้ร่วมกับอุปกรณ์อื่น ๆ
- ถอดสายไฟ AC ออกจากเต้ารับ AC หากจะไม่มีการใช้งานเป็นเวลานาน เมื่อถอดปลั๊กสายไฟ AC ให้จับที่ปลั๊กเสมอ ห้ามดึงสายไฟโดยตรง

เกี่ยวกับการติดตั้ง
- โปรดหลีกเลี่ยงการวางเครื่องนี้ไว้ในสถานที่ต่อไปนี้ เพื่อกำจัดความเสี่ยงที่จะเกิดการทำงานผิดปกติ
  – สถานที่ที่มีอุณหภูมิสูง เช่น ได้แสงแดดส่องหรืออุปกรณ์ให้แสงสว่างโดยตรง ใกล้แหล่งความร้อนหรือในห้องซาวน่า
  – ภายในยานพาหนะที่ปิดกระจกหน้าต่าง (โดยเฉพาะในช่วงหน้าร้อน)
  – สถานที่ที่สัมผัสกับลมร้อน เช่น จากไดร์เป่าผม
- วางเครื่องบนพื้นผิวเรียบ หากวางบนพื้นผิวที่ลาดเอียง เครื่องอาจล้มหรือหล่นลงมาเนื่องจากการสั่นสะเทือนของตัวเครื่อง ส่งผลให้คุณได้รับบาดเจ็บ เครื่องทำงานผิดปกติ หรือประสิทธิภาพการทำงานเสื่อมลง
- เครื่องนี้ไม่มีคุณสมบัติด้านแม่เหล็ก เก็บวัตถุที่ไวต่อแม่เหล็ก (เทปบันทึก นาฬิกา บัตรเงินสดและบัตรเครดิตที่มีแถบรหัสแม่เหล็ก ฯลฯ) ให้ห่างจากเครื่องนี้ โปรดพึงระวังเมื่อคุณย้ายเครื่องนี้

วิธีดูแลรักษาเครื่อง
คุณสามารถใช้งานเครื่องได้อย่างสบายใจและยาวนานขึ้นได้โดยการปฏิบัติตามขั้นตอนการดูแลรักษาต่อไปนี้
- หากพื้นผิวสกปรก ให้เช็ดพื้นผิวโดยใช้ผ้านุ่มที่แห้ง หรือผ้าชุบน้ำหรือน้ำอุ่น แล้วบิดให้แห้งหมาด ทั้งนี้ขึ้นอยู่กับชนิดของคราบสกปรก อาจไม่สามารถขจัดคราบสกปรกออกได้

หมายเหตุ
- หากพื้นผิวของเครื่องสกปรก ห้ามใช้ผงซักฟอก ทินเนอร์ เบนซิน แอลกอฮอล์ ฯลฯ ในการทำความสะอาดเครื่อง

หมายเหตุเกี่ยวกับแบตเตอรี่
- อย่าใส่แบตเตอรี่เก่าและใหม่ปนกันหรือใช้แบตเตอรี่หลายประเภทพร้อม ๆ กัน
- หากท่านไม่ได้ใช้เครื่องเป็นเวลานาน ให้ถอดแบตเตอรี่ออกเพื่อหลีกเลี่ยงความเสียหายจากแบตเตอรี่รั่วหรือสนิมกัดกร่อน
- เมื่อไมโครโฟนแบบไร้สายเปิดไม่ติดหลังจากที่เปลี่ยนแบตเตอรี่แล้ว ให้ตรวจสอบว่าท่านใส่แบตเตอรี่ในทิศทางที่ถูกต้อง (ขั้ว+ และขั้ว -)หรือไม่
- แบตเตอรี่มีวันหมดอายุที่แนะนำเพื่อการใช้งานที่เหมาะสม เมื่อใช้แบตเตอรี่ที่หมดอายุ อายุการใช้งานของแบตเตอรี่จะสั้นมาก ตรวจสอบวันหมดอายุบนแบตเตอรี่ และหากแบตเตอรี่หมดอายุแล้ว ให้เปลี่ยนแบตเตอรี่ใหม่

หมายเหตุอื่นๆ
- หากผิวหนังของคุณสัมผัสกับที่จับเป็นเวลานานในขณะที่ไฟเปิดอยู่ อาจมีความเสี่ยงที่จะได้รับแผลไฟไหม้ที่อุณหภูมิต่ำได้ หากต้องการถือลำโพงในขณะที่เปิดเครื่องอยู่ ให้ปิดไฟ (ฟังก์ชันแสงไฟ)
- วางเครื่องในตำแหน่งที่มีการระบายอากาศเพียงพอเพื่อป้องกันความร้อนสะสมและเพื่อยืดอายุการใช้งานของเครื่อง
- อย่าให้น้ำสาดหรือกระเด็นลงบนผลิตภัณฑ์นี้และอุปกรณ์เสริมที่ให้มา ผลิตภัณฑ์นี้และอุปกรณ์เสริมดังกล่าวไม่กันน้ำ
- หากมีของแข็งหรือของเหลวเข้าไปในเครื่อง ให้ถอดปลั๊กเครื่องออก แล้วให้ผู้ที่มีความรู้ความชำนาญมาทำการตรวจสอบก่อนที่จะใช้งานเครื่องครั้งต่อไป
- โครงสร้างเรียบที่ด้านบนของลำโพงมีประสิทธิภาพการกันน้ำที่ได้รับการปรับปรุงให้ดีขึ้น แต่ไม่รับประกันการกันน้ำของเครื่องสำหรับทุกสถานการณ์
- หากท่านทำของเหลวกระเด็นใส่เครื่องโดยไม่ได้ตั้งใจ ให้เช็ดออกด้วยผ้าแห้งทันที
- ฝาปิดมีส่วนสำคัญมากในการรักษาประสิทธิภาพการกันน้ำ เมื่อใช้เครื่อง โปรดตรวจสอบให้แน่ใจว่าได้ปิดฝาปิดแน่นสนิท

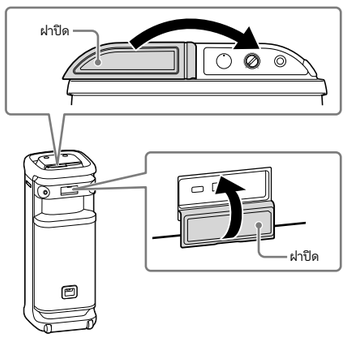

- วางปลายนิ้วลงบนเซ็นเซอร์สัมผัสโดยตรงเพื่อใช้งาน
- อย่าใช้งานเซ็นเซอร์สัมผัสในขณะที่มือเปียกเพื่อหลีกเลี่ยงการทำงานผิดปกติ
- เมื่อแสงไฟของเครื่องสว่างจ้าเกินไป โปรดเปิดไฟภายในห้อง หรือปิดฟังก์ชันแสงไฟดังกล่าว
- หากมีทรายหรือฝุ่นติดอยู่ตามแกนล้อรถเข็น หรือมีหญ้าหรือเศษผ้าพันอยู่รอบ ๆ แกนล้อรถเข็น ล้อรถเข็นอาจทำงานผิดปกติได้
- หากคุณมีคำถามหรือปัญหาใด ๆ เกี่ยวกับเครื่องนี้ที่ไม่ได้อธิบายไว้ในคู่มือฉบับนี้ โปรดปรึกษาตัวแทนจำหน่าย Sony ใกล้บ้านคุณ

เครื่องหมายการค้า
- Microsoft และ Windows เป็นเครื่องหมายการค้าจดทะเบียนหรือเครื่องหมายการค้าของ Microsoft Corporation ในประเทศสหรัฐอเมริกา และ/หรือในประเทศอื่น
- โลโก้และเครื่องหมายคำ BLUETOOTH® เป็นเครื่องหมายการค้าจดทะเบียนที่ Bluetooth SIG, Inc. เป็นเจ้าของ และการใช้เครื่องหมายดังกล่าวไม่ว่ากรณีใด ๆ โดย Sony Group Corporation และบริษัทในเครือเป็นไปโดยได้รับอนุญาต
- LDAC และโลโก้ LDAC เป็นเครื่องหมายการค้าของ Sony Group Corporation หรือบริษัทในเครือ

เครื่องหมายการค้าและเครื่องหมายการค้าจดทะเบียนอื่น ๆ ทั้งหมดเป็นเครื่องหมายการค้าหรือเครื่องหมายการค้าจดทะเบียนของผู้ถือสิทธิ์ที่เกี่ยวข้อง ในคู่มือฉบับนี้ ไม่มีการระบุเครื่องหมาย ™ และ ®

ข้อมูลจำเพาะ

▶ลำโพงไร้สาย (YY7857E)

ข้อมูลจำเพาะระบบการสื่อสาร

คลื่นความถี่
BLUETOOTH®: ความถี่ 2.4 กิกะเฮิร์ตซ์ (2.400 0 กิกะเฮิร์ตซ์ - 2.483 5 กิกะเฮิร์ตซ์)
ส่วนไมโครโฟนแบบไร้สาย: ความถี่ 2.4 กิกะเฮิร์ตซ์ (2.400 0 กิกะเฮิร์ตซ์ - 2.483 5 กิกะเฮิร์ตซ์)

ข้อมูลทั่วไป

สัญญาณเข้า
- พอร์ต USB ประเภท A: อุปกรณ์ USB ที่รองรับ (Mass Storage Class)
- ช่องสัญญาณ AUDIO IN (Φ 3.5 มม.)
- ขั้วต่อ OPTICAL IN (PCM)
- ช่องสัญญาณ MIC/GUITAR (Φ 6.3 มม.)

DC OUT
พอร์ต USB ประเภท A (สำหรับชาร์จแบตเตอรี่ของอุปกรณ์ที่เชื่อมต่อ) (DC 5 V/สูงสุด 1.5 A)

กำลังไฟ
AC 120 V - 240 V, 50/60 เฮิรตซ์

การใช้พลังงาน
ประมาณ 139 W

การใช้พลังงานในโหมดสแตนด์บาย
เมื่อตั้งค่าโหมดสแตนด์บาย BLUETOOTH เป็นเปิด: 2.0 W หรือน้อยกว่า
เมื่อตั้งค่าโหมดสแตนด์บาย BLUETOOTH เป็นปิด: 0.3 W หรือน้อยกว่า

อุณหภูมิการทำงาน
–5 °C - 40 °C

ขนาด (รวมส่วนที่ยื่นออกมาและส่วนควบคุมต่างๆ)
ประมาณ 418 มม. × 1 106 มม. × 428 มม. (กว้าง/สูง/ลึก)

น้ำหนัก (รวมแบตเตอรี่)
ประมาณ 29 กก.

▶ไมโครโฟนแบบไร้สาย (YY7860E)

ข้อมูลจำเพาะระบบการสื่อสาร

คลื่นความถี่
ความถี่ 2.4 กิกะเฮิร์ตซ์ (2.400 0 กิกะเฮิร์ตซ์ - 2.483 5 กิกะเฮิร์ตซ์)

ไมโครโฟน

ประเภท
ไดนามิก

ทิศทางการทำงาน
ทิศทางเดียว

ช่วงความถี่ที่มีประสิทธิภาพ
50 เฮิร์ตซ์ - 15 000 เฮิร์ตซ์

ข้อมูลทั่วไป

กำลังไฟ
แบตเตอรี่อัลคาไลน์ 3 V DC, LR6 สองก้อน (ขนาด AA)

การใช้พลังงาน
ประมาณ 0.2 W

อายุการใช้งานของแบตเตอรี่
ประมาณ 25 ชั่วโมง*1

อุณหภูมิการทำงาน
–5 °C - 40 °C

ขนาด (รวมส่วนที่ยื่นออกมาและส่วนควบคุมต่างๆ)
ประมาณ 50 มม. × 233 มม. × 50 มม. (กว้าง/สูง/ลึก)

น้ำหนัก (รวมแบตเตอรี่)
ประมาณ 280 กรัม

รวมรายการ*2

ลำโพงไร้สาย (1)
สายไฟ AC (1)
สายดิจิทัลออปติคัล (ปลั๊กสี่เหลี่ยมออปติคัล ⟷ ปลั๊กสี่เหลี่ยมออปติคัล) (1)
ไมโครโฟนแบบไร้สาย (1)
แบตเตอรี่อัลคาไลน์ LR6 (ขนาด AA) (2)
เอกสาร (1 ชุด)

*1 อายุการใช้งานจริงของแบตเตอรี่อาจแตกต่างจากระยะเวลาที่ระบุไว้ เนื่องจากอุณหภูมิแวดล้อมและเงื่อนไขการใช้งาน ตลอดจนประเภทและผู้ผลิตแบตเตอรี่
*2 จำนวนรายการที่ให้มาอาจแตกต่างกันไปตามประเทศ/ภูมิภาคของท่าน

รูปแบบและข้อมูลจำเพาะอาจมีการเปลี่ยนแปลงโดยไม่ต้องแจ้งให้ทราบ